

JSS 江別から始まる
健康づくりの第1歩

6ヶ月～80歳代まで【老若男女問わず】
幅広い年齢層で水泳を楽しんでいただけます

体力で差がつく集中力で差がつく
運動神経で差がつく

地域の
子供達を元気で笑顔あふれる子供にしたい

日本で
お友達に差をつけよう!

キャンペーン期間：2/20～5/22
短期教室の申し込みと一緒に
新規入会の手続きをするとお得です!!

成人・学生・ベビーコースは
裏面をご覧ください!

2月20日(金)
AM 11:00～
受付スタート!!

【ジュニア】入会金・JSS指定キャップ・ゴーグル
プレゼント!

春のたんき教室+定期コースを申し込みすると...

入会金・JSS指定キャップ・バッグ プレゼント!



ずっと習えるかな...心配な方は短期教室をご利用ください

ジュニアたんき教室 ※たんき教室は下記の受講料のみで受講できます。
※右下の申込書に記入をしてお申込み下さい。

日 程	クラス	時間(体操・着替え時間含)	受講料(申込)	年齢	定員
3/26・27・28	A	9:00～10:10	6,600 円	4 歳 ～ 中学生	各 60名
	B	10:10～11:20			
3/30・31・4/1	C	9:00～10:10			
	D	10:10～11:20			
4/2・3	E	9:20～11:00			

送迎バス

- Bクラス ●大麻(2・3番通)・厚別北・森林公園 方面
●元江別・見晴台・杜の台 方面
- Dクラス ●大麻(2・3番通)・厚別北・森林公園 方面
●上江別・早苗別・東野幌・あさひが丘・緑ヶ丘 方面
- A・C・Eクラスのバス送迎は行っていません

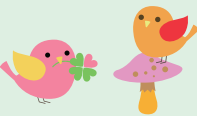

- フロントにてチラシの申込書と受講料をお支払下さい。
- 定員となり次第締切らせていただきます。
- 泳力でコース分けをしてレッスンをを行います。(['お友達一緒に!']はご希望に添えません)
- 水着・水泳キャップ・ゴーグル・バスタオルは自由です。(ラッシュガードはNG)
- 健康状態(眼病・腎臓・中耳炎・皮膚炎・てんかん・心臓疾患・その他伝染病)によりお断りする場合がございます。告知なしでの受講はご遠慮ください。
- 送迎バスは日程・時間により異なります。(詳しい停留所はフロント・HPにてご確認ください) ※受講生対象(小学生以上)・保護者の乗車はご遠慮ください。
- 原則受講料の返金できません。
- たんき教室の振替はございません。



JSS 地域の健康づくりに貢献するJSSグループ
AED JSS江別モバイルサイト
ジャパンスイミングスクール江別

受付時間 平日/AM11:00～PM 7:00 ★土曜/AM 9:00～PM 5:00 日曜休館
入会受付は上記時間終了30分前までをお願いします

江別市野幌松並町11-3

ホームページに最新情報満載!
JSS江別 検索
JSS江別ホームページ <http://jss-ebetsu.com/>

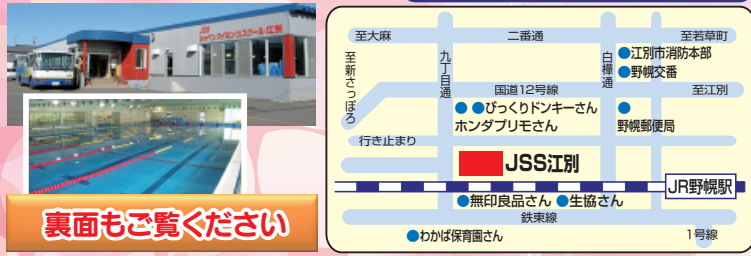

入会時のみ諸費用はクレジットカードもご利用いただけます

休館日：3月28日・4月29日～5月6日 毎週日曜日
(3月28日は短期教室のみの営業となります)

2026年 春休みたんき教室申込書

希望コース	ふりがな	男・女	学 校 名	Na	泳力(必ずご記入ください)
	氏 名			(年)	●本科会員()級 ●元本科会員(年 前)級 ●短期教室()級 ●初めて当スクールに参加される方は下記に○印をつけてください。
	生年月日	年 月 日(才)	会員番号		1. 水を怖がる 2. 顔つげが出来ない 3. 顔つげが出来る 4. 浮ける 5. バタ足で25m泳げる 6. クロールが12.5m泳げる 7. クロールが25m泳げる 8. クロール・背泳ぎが25m泳げる
住 所	〒		TEL		停留所名
●水泳不適の健康状態でないことを申告いたします。 (眼病・腎臓・中耳炎・皮膚炎・てんかん・心臓疾患 その他伝染病はありません)					
●上記の事項に相違なく、申込みいたします。					
③納入された申込金は原則返金できません。予めご了承ください。					
●申込書に記入された内容はスイミングスクール運営のために利用することに同意いたします。					
※ご記入頂いた個人情報は、指導上に関わる業務以外には一切使用致しません。					
※泳力別グループ編成の為、『お友達同士一緒に!』というご希望には添えません。保護者名					