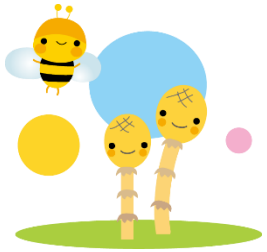

春の体験会

ベビー

①3月1日(金)～27日(水)
②4月3日(水)～26日(金)
(期中2回　授業日:水・金)
時　間:11:30～12:30
対　象:3ヶ月～のお子様と保護者ペア
定　員:各日5名
受講料:2，200円(税込)

幼　児

①3月14日(木)　②3月15日(金)
③3月19日(火)　④3月20日(水)
⑤4月16日(火)　⑥4月17日(水)
⑦4月18日(木)　⑧4月19日(金)
時　間:14:30～15:30
対　象:3才～5才
定　員:各期4名
受講料:2，200円(税込)

ジュニア

①3月28日(木)　②3月29日(金)
③3月30日(土)
④4月1日(月)　⑤4月7日(日)
時　間:8:45～9:45
対　象:5才以上
定　員:各期15名
受講料:2，200円(税込)

入会特典

入会金5,500円⇒0円！！

(ベビー)アームヘルパー
(幼児・ジュニア)水着・キャップ・バッグ
30%OFF！！

申込開始日
2月20日(火)　PM2:00～

お電話でのご予約も出来ます。
ご予約後、1週間以内に
フロントにてお申込み下さい。

JSSスイミングスクール沖縄中央
宜野湾市真栄原1－5－7
TEL:098－897－2203